第 155 号 平成 29 年度 しらやま振興会広報部　水と緑　いきいき里地里山

しらやま 5月

振興会　新会長あいさつ　向嶋　衛 氏

　このたび、平成 29 年度しらやま振興会会長に就任しました、千合谷町の向嶋でございます。
　平成 28 年度には振興会事業の評価をされ、この結果は是非とも今後の活動の指標として行かなければと思っています。
　今年も各行事が予定されています。これらを通じて地区住民が仲良く交流し、一歩一歩課題に取り組んで行きたいと考えています。
　是非とも皆様方のご意見を頂き、明るく・住み良い町づくりを区長会とともに推進していきたいと考えています。
　たいへんお忙しいとは存じますが、白山地区発展のためにご支援、ご協力をお願い致します。

第 17 回 しらやま振興会 総会

　４月２２日（土）白山公民館講堂に於いて、第１７回しらやま振興会総会が開催されました。
　総会は、スライドを使いながら昨年度の活動報告が各部から行われた後、本年度事業や予算に関して、熱心な審議が行われました。

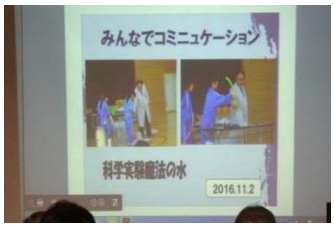

第 29 回 太陽の広場 桜まつり

４月９日（日）午前１１時から、太陽の広場に於いて、第２９回桜まつりが開催されました。

少し肌寒い日で、多くの桜が開花前でしたが、屋根付き広場では、安養寺こども園のオープニングダンス、バルーンショーなどが行われたほか、輪投げコーナー、薪割り体験コーナー、各種団体による飲食コーナーが設けられ、たくさんの参加者でにぎわいました。

しらやまマルシェ

４月２２日（土）、２３日（日）に太陽の広場で「しらやまクラフト in みどりの村マルシェ」が開催されました。

ネイチャー体験会場では、山菜取り、シイタケ菌打ち、薪割りが体験出来たほか、クラフト会場では、クラフト作品、手作りワークショップ、フードドリンクなど約 100 店が出店され、２日間で 900 人以上の参加者でにぎわいました。

6月土日期間限定《ほたるカフェ》
オープンします！

【会場】旧白山小学校第一分校
（福井県越前市安養寺町79－19）

【営業日】3日、4日、10日、11日、17日、18日、24日、25日

【営業時間】土曜日16:00～20:00 ほたるツアー 20:00～20:30
★お食事17:30～18:30

日曜日10:00～14:00
★お食事11:30～12:30

★今年のお食事も、学校給食です!! 限定50食

土曜日、ライブ終了からの「ほたるツアー」は、ホタルさんのご機嫌しだいで見えるホタルの数がちがいます